Валерий Галечьян

ОБРЯДЫ

ПЕРЕХОДА

Визуальная поэзия

М. Русская школа

Г 15

Г 15 Галечьян В.А. Обряды перехода. - М.: «Русская школа», 2019. 106 с.

Большая часть текстов книги затрагивает мистические моменты жизни людей, когда они призывают на помощь высшие силы или даже расстаются с прежним существованием, и охватывает разные эпохи и народы. Сопереживанию и вовлечению в подобные события способствует особая графическая форма стиха. В ткань авторских ощущений вплетены впечатления от посещения выставок, спектаклей, концертов. В таких случаях оглавления стихов начинаются датой акции.

Книга начинается альбомом графической поэзии «Путешествия шизотомного шизотомика» рисунки из которого представлены также на форзаце и нахзаце и заканчивается альбомом «Мистика», развивающих основную тему повествования и вызовет несомненный интерес у читателя, готового погружаться в тайники сознания.

ISBN 978-5-91696-060-0

© Издательство «Русская школа», 2019
© Галечьян В.А., текст, рисунки, 2019

ПУТЕШЕСТВИЯ
ШИЗОТОМНОГО
ШИЗОТОМИКА
АВТОПОРТРЕТ 2000

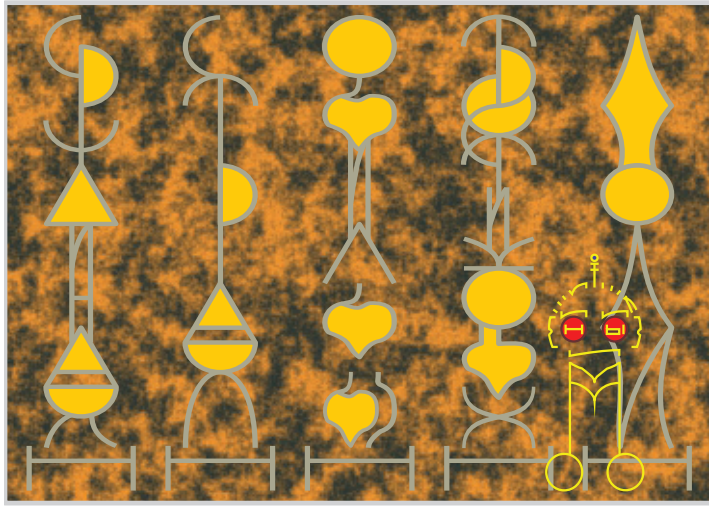

человеческий мир:
срединная страна обильных тростниковых долин

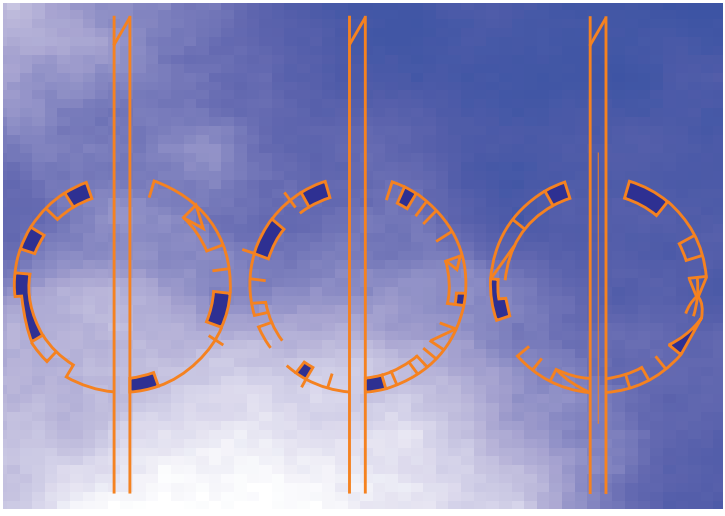

три тревоги тиллиха:
судьба и смерть,
пустота и бессмысленность
вина и осуждение

искусство в эпоху
его технической
воспроизводимости:
снаряд дада

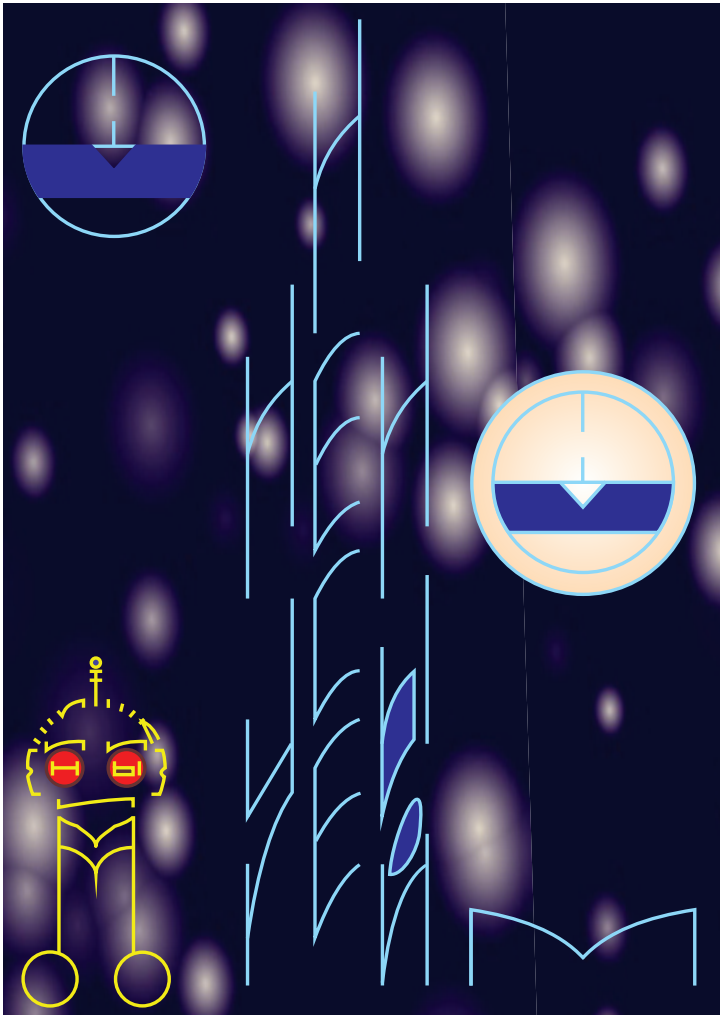

полнота пустоты:
свет, унесенный светом

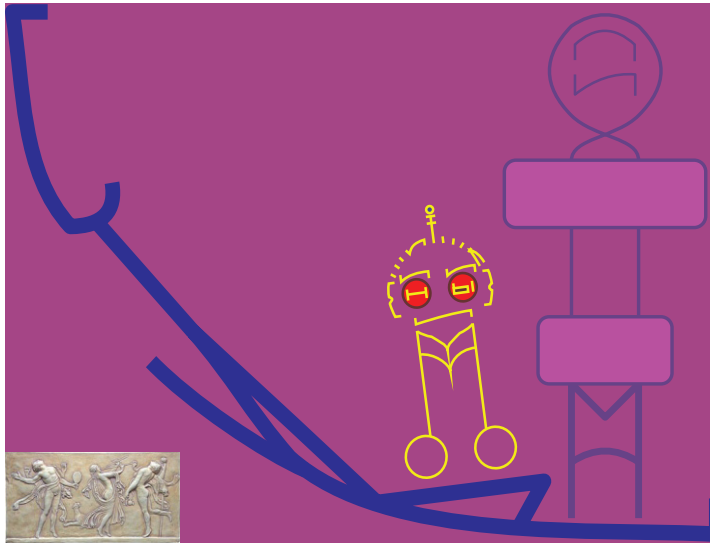

проводник умерших душ:
психопомп, стикс

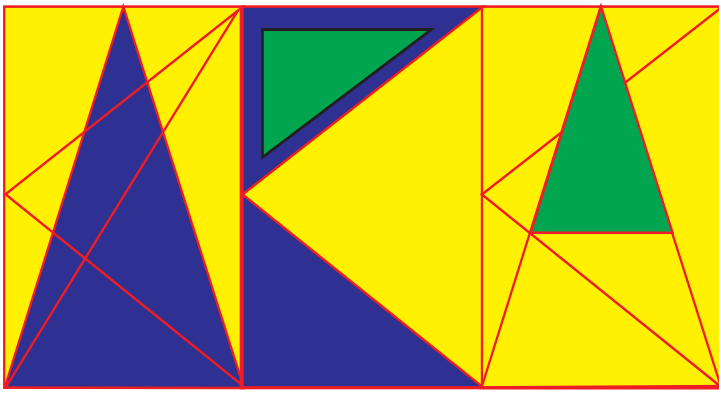

восприятие мира: *дозировка*

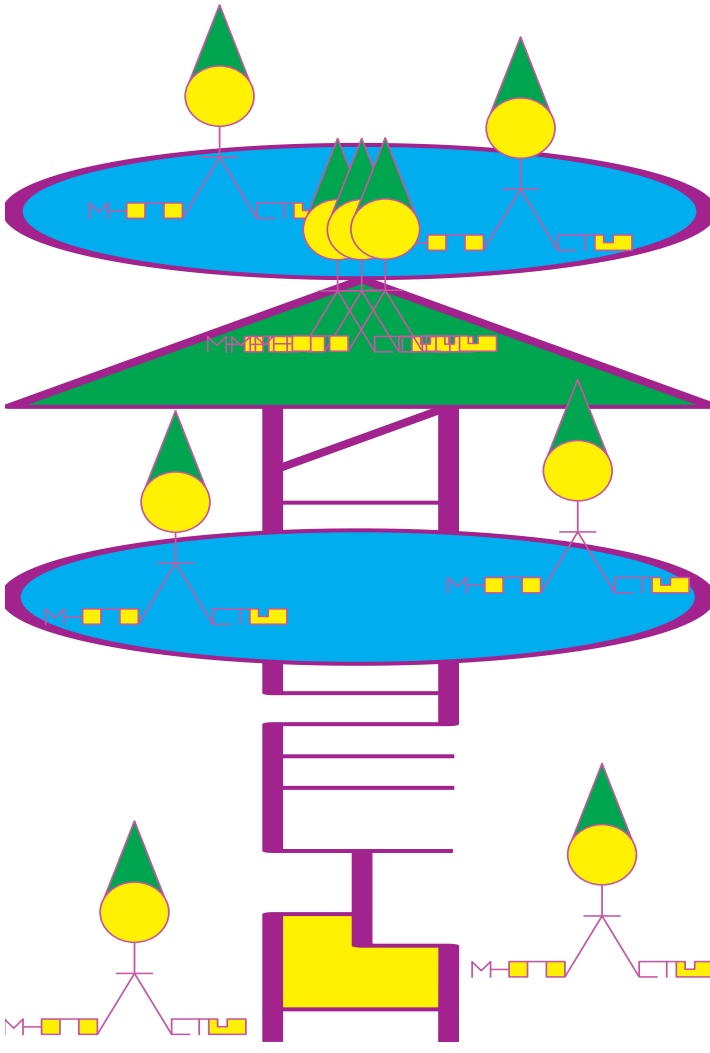

общение:
многолюдство одиночества

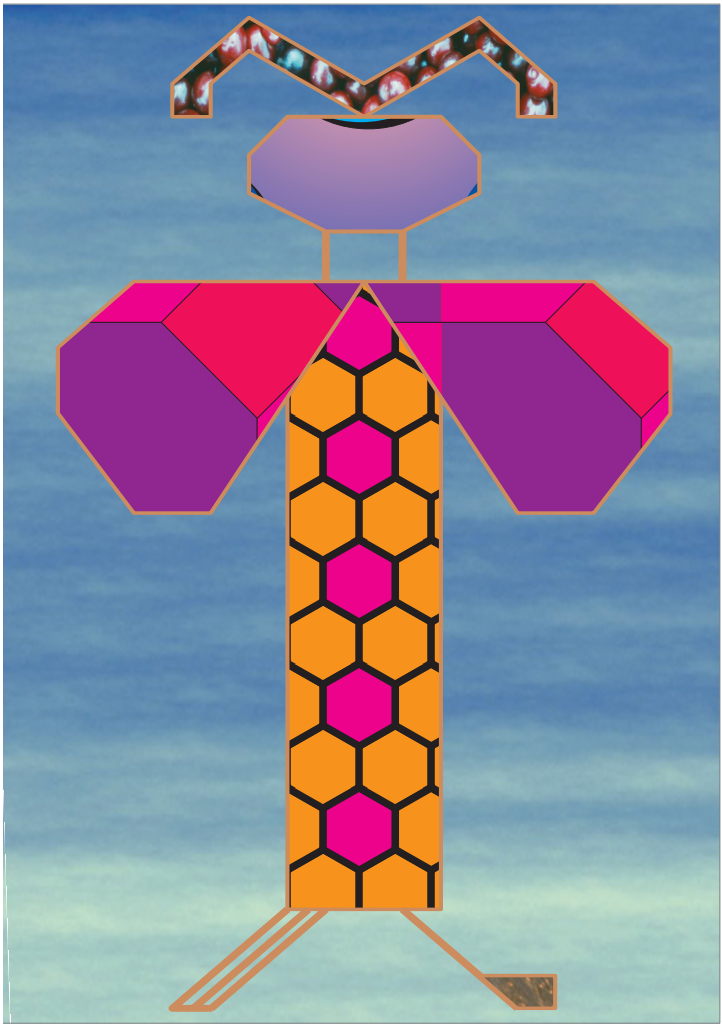

богиня девичьей судьбы:
макошь

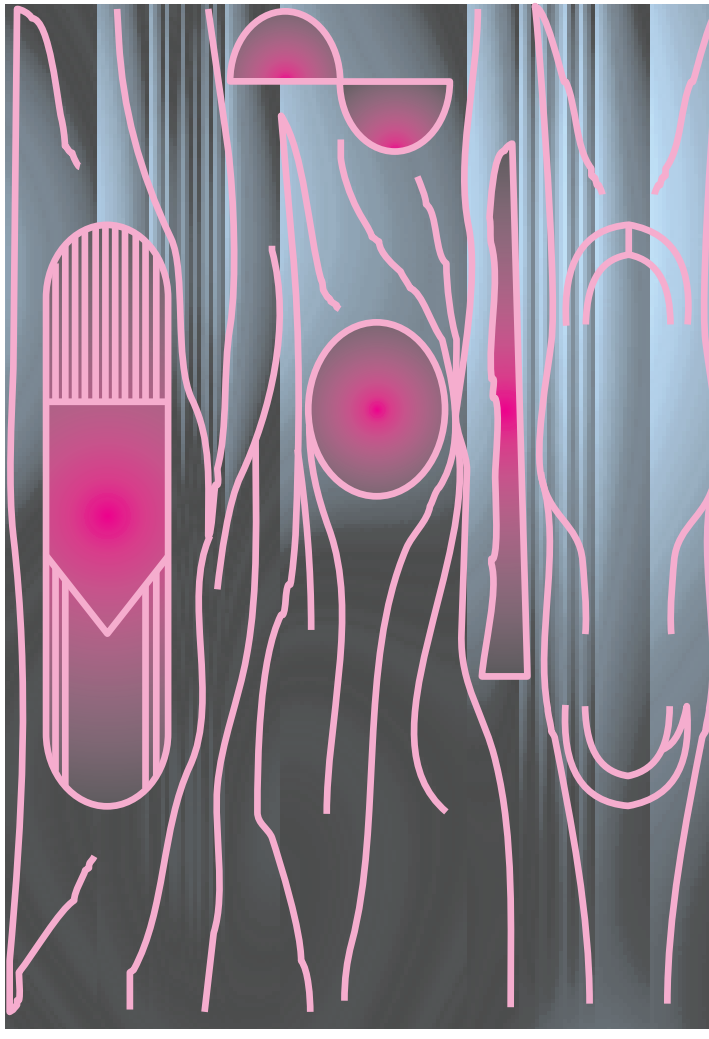

палинодиопение:
самоутверждение

сентябрь - декабрь

2006

домашние

в бе
узнал
что в недальнем
со
седстве

в театре а
в
о
р покойная
и
а

вдова т
тропической
громадной
бабочкой кружилась
нехорошо видно

в том доме ей жилось
нахохлилась
на моем карнизе летучая мышь
не реагировала
на ночной выхрип: кыш-ш-ш, кыш-ш-ш
в руке подрожала
за окно запорхала
когда не ночую дома
тоже облом
приходит дама в голубом
загадочно улыбается
пол вздымается
возможно права
надеюсь
ничья не вдова
060913

прощание

набраться бы и
щ
о провожать
проносимые м

наблюдая со стороны

из иной

и с
не з ве тной
а

страны

060923

обряды перехода

колья

со с че
н р
о е
п
ами

камни

лоскуты

клочки шерсти

к
е у
рк д
у
ры

обо

расположенные шкуры

т
ермы
г

диоскуры

м
арки

портики

порталы

отрезали

о
т

р п
а р
з и
д в
о
лья

о еде
пр ляли
на ав

в
ступление
за

за черту
вы
пере
у
ход
из границ
меж
про
ветвями
головой
туловищем жертвенного быка
пока не иссякнет крови река
замиральные
ас
тральные
ней
только с виду
проме
жутки
при подходе к дому
не впадешь в дрему
во всяких краях
весях
паденья
и
м
а
к
я пред
с
о
обмазанными кровью к
пластанья
целованья
боданья
пред по
рогом
по дорогам
от страждущих нет прохода

весталкам

недотрогам

при
шедшие
не во

пока

п ре
л п
а е
н т
и
руют

повсе н
мест о
посадку на одно

одноного

сту
в пают
ли

к костру в берлогу

у
вязываются
с

с
меняются

п
а у
л п
ан о
т в
и
нами

несведущий в черной магии томпсон

не смотрел

на туземцев

турок

свысока

о своих намереньях

извещал издалека

дабы не застрять глухо
держал козу за ухо
пальцы в полоску из лба животного
от страха потного
пятикратно
и
проп хивал
а
б с
р у
а л
т
ания
у
на р ке
е
но никто
не объявился
на виду
в перьях какаду
не дали
ни чужеземную жену
ни дочь
сексуально
п о мочь
рев з
проблему вхождения
в отношения
т
об елили
д
золотыми
серебряными
монетами
трубками
букетами

в тайное общество

во
влекали
при

по полной программе

избежал

би
чевания
вра

в лесной хижине

пальмовым вином

д
авился
не отр

голым гоняли

белым

красным

разрисовали

заново ходить

есть

обу
чали
нака

знаниями

на всю жизнь

был бы

е
а р о и
п и р

бы

со священной свиньей

братался

благословлялся

с любой туземкой на коллективной трапезе

совокуплялся

по явленным

умению
сноровке
блистал
сверкал
свежей цветной татуировкой
на старости лет догадался
неправильно в поход
со
брался
не на
на посошок
не слушал
на
казы
у
никто
дабы не было беды
не вылил под ноги ведро воды
крутил у виска пальчиком
завидовал масайским мальчикам
с н
ом ительно
т
на склоне лет
себя
з
аново
н
кт
прое ировать
ц
состроив заранее
обрядо-магическое расписание
м в
от о о ения
кр пл

до инициации
срубить дерево
со второй половиной расстаться
обмазать белой глиной лицо
голову
рас
красить
у
страусовыми перьями
птичками
сбросив цивильное платье
замкнуть кольцо пуповины
предстать в облике воина
мужчины
не вникать больше
в резоны
причины
овладеть сердцем
изменить имя
не знать
не искать
на
ставника
при
к учениям
не при
вольно
весело
слоняться
снабдившись
вооружившись
серебряным перстнем
ножным браслетом
копьем с

опа лом
ха

кольцом в ухе
13-24 сентября 06

несправедливость
покойный обдорский остяк
покорно облюбовывает каяк
голодный
годами лежит на земле холодной
куклу вместо него
каждый день умывают
кормят
одевают
прячут
в теплых краях
усопшие пируют в тучных полях
060924

лечение
завел бы в долмации ферму
не болели бы нервы
выставлял бы себя тузом
бузил
т
опал
л
кукурузу от пуза
щекотал кошку
набивал грибов лукошко
на зиму
к
за атывал
м
кон
сервы
пре
как змея
исходя из собственной поднаготной
обучился б языку животных
не жалея сил
л
озу б
к
растил
поил
распевая песенки
дрессировал
корову
кобылу
с лесенки
пока же задавленный вереницей нужд
аннамитам чужд
060924

жизненный календарь

оберег

отец китайчонка хваткий
откладывает заранее штаны с заплаткой
ловить неблагие
дурные
влияния
над детской кроваткой
барабаномолотильники
в преднебесье зажигают светильники
бумажную дверь по углам таскают
сжигают
статуэтка ребенка навек выживает
го в
без то лений
м
в себе нахожу
природного
б лв
о анчика
ин стр

инициация

москвич потеет
сочится деньгами
косяком идет в руки
от скуки
бегай
скребком
с
о
с
к
ре

б
и
р
а
й

греби

шел
ко кой
том

объемной

не тонкой

попадешься

в матросской тишине проснешься

дук-дук

ингиет

общиникам

вор
овство
бал

состязание

до заживления

следов обрезания

семейная жизнь

суахили при разводе
с деревенской простотой
сообщает трижды
не хочу больше иметь дело с твоей наготой
средневековый христианин в постели
не смел увидеть под рубашкой
тело законной милашки
свободный мужик
стал в москве редок
не ведает как жил предок

н
з ойное
аб
девы тело наблюдает
из
бегает
у
от от
ветности
без при
знает
женится
йд
не разо ется
чт

посвящение

после многодневной подготовки
по нужде
покинешь кров
в поисках обновки
выйдешь к фонтану
минуя путану
пляски
тряски
под
р б
ба а ан
л г
индейских клонов
из притонов
пируэты
повороты
вращения
до изнеможения
при
падешь
у

нагрянет свора черных муравьев
прочистят кровь
прос
нешься
оч колдуном

похороны

по ту сторону мира лукошка
прилягу в гроб с окошком
пристроюсь
ощ
пр ально
ист
наблюдать
мух
шершней
отгонять
отводить
воду
росу
случайную каплю
сдувать на носу
избегу
воплошения
возвращения
величения
будут видиться наверняка
с одного бока
солнце
море
с другого
заросли тростника
060926

060927 бибеско коллажи

в совсем не современных даже

коллажах

бибеско

раз
мером
при

обратил

поп в мини
а м
р а
т л
и
стов

перед

пред
ставлением
вы

с подружкой

в лодке открытой

ловил ангелом прикрытый

п к
с о ойствие
удьб устр

затем

с
с ужен ый
за л н

знаменитый отдых

под близнецами башнями

полное удовлетворение

до разрушения

препарирование бодлера

ненавижу надгробья в кладбищенской тьме
полонившие
за рытых
к
в земле
не питают к слезам ничего кроме злости
на свободу влекущие кости
лучше с ртом завязанным
к столбу привязанным
воронов черных
в башню без окон и крыши
зазвать к себе свыше
зр
яче
в
восход наблюдать
лучше биться в когтях
мертвым мясом
без рясы
бессловесно
спокойно
чем лежать на столе
060928

обряд новоселья
в новом доме
право первой ночи
принадлежало кота с кошкой мочи
прокладывали путь
петуху с курицей
у н
по укр п яющей
е л
поросенок
овца
корова
лошадь
по очереди проверяли площадь
на седьмой день
отбрасывал тень
немец аптекарь-лекарь
за ним старик возник
хозяин с квашней
родней
домового звали в полати
на хлебной лопате
держались за веревку
проверяли сноровку
чагу
чистотел
чертополох
переполох
пир
затевали
не чтил приемствие
теперь терплю бедствие
трещинами пошел дом

сколько проживу еще в нем
поселю
свинью
овцу
корову
лошадь
кто отберет жилплощадь?
060930

президентская программа
по тверской без утайки
живые доллары шагали стайкой
на бульвар
с
ворачивали
на
третьего ребенка
с виду совсем молодые
а какие удалые
060930

практика

опыт

навык

жатвы

за
жинки
до

завяжешь в сноп

дидух

бм
о олотишь
тк

весной

вы
пустишь
ис

дух

061001

жертва

меликерту о теленка
г
о в сапожках
н
н пеленках
е
д
вместо ж
о
р
о
в
о
н ребенка

п дн
о осили
г ло

богам воды
грома
на берегу
дома
бросали
четвертовали
арусех
невесту
из земли
теста
фальшивки
вп
аривали
зад
назвавшемуся
прим
есу
б
при
манка
об
курица

пусть теперь

д
урится
хм

вне доли

на воле

сваляю д
урочку
из фольги к

интересно мой клюнет

из меня дунет

на б х
л р
е у
с
тящее

про
и вдруг во мне что-то явится

взметнется

дернется
по

пустота

сущее

т
с упит
л

запалил

с
вечку
при

налил на прощание

не нашел понимания

061002

религия
не готов жить в неволе
от высшей воли
061004

китайский свадебный обряд

люди льда записки таскали

родители гороскопы сличали

судьбо
носно
с

счастья

зайку

рыбку

под
при
карм ивали
л

невеста белила кожу

младшего брата сгоняла с ложа

лунный старик икал

браки штамповал

061004

поминки

ото в
р алась
уб

свет-надежная

головушка вдовушка

к красну солнышку

ри
на п гребушку
о

под охрану

в м
а е
с д
и н г
л о р
ь к и
к р л ф
о ы ю о
в л в н
ы о
х в

п
от янешься
не д
- - - . . т. . . . . .

вв
олю
д

забудешь

061005

три карлика
в теле ман хосе
живут карлики
прыгают
веселятся
поют
разговаривают
судьбы переваривают
выгоняют слезу
шаман не слыша грозу
сдается
трясется
061007

путешествие

как наступает сезон дождей
вздымается пол на зов морей
флотилию из растиражированных трудов
выстраиваю
успокаиваю
сам адмирал
свищу аврал
ищу в окрестности
складки местности
нынешнему народцу шевелиться
от
в вычку
взяли при
из всякой у
м ры
кроить мини и
по паркету
как по волнам
поплыву
в ли
к к а фа ям
ра й
колдуна
кокуа
теплым мозгом строителей полакомлюсь
влезу на д
ерево
зв
по селюсь
ве
забуду про полы
061009

калика

а м
п ло ник
о в

подтянул

поближе

ст
поо ерегся
б

подлил

похлебку

пожиже

061010

061013 московский международный медицинский салон

из и
к
л
у
без б
го
вы родки
манежного медицинского салона
блю
на д ают
зир
влекут
восторженные
вс
пышки
в поясах
с
ъемных
не под
на ушах
прищ
епки
ц
коленки вправо
здоровью слава
днк
ржд
попав под пресс
в закрытой пробирке
экспресс
выделяются

утраты
провалился в стуле
рухнул стол
просел диван
икея влезла в мой карман
061014

чистилище

ночным солнцем задетый

несогретый

в лодке паутинной

пересекаю

а

п тину

у

уткокони в океане ржут

лапками гребут

рулят хвостиком

трясутся грозно

гр

ивы

с

отплывешь игривы

окружили

е

д дов

зя

я

р ды

а

сп ыв

в л ает

ов ек

без

листый

ска

р

ост ов

н

иши

т

над ними беседка без крыши

в углу

на ушедшем полу

в клубке костей прозрачных

оскал червей невзрачных

б ту а
о с п ет
ле ля

неугасимый

н
безд о ный
р в

г
олодный
х

огонь

с
тонут

души на пути

рвутся подползти

ча
с стливые
ове

и а
оз р ются
а я

но не долга

вся недолга

нет спасенья

в чувстве долга

паулина

пролетела на павлине

спиной к птичьей голове

приземлится на траве у вечнозеленого дерева

не носить больше верево

плоды сами посыпятся в руки

запоет

затанцует от скуки

жердями подпертые

служивые смерды в погоню

истово скачут на конях
моей маме что-то
не п о
с ал сь
обр а
туда же
не намекнув даже
в путешествии
не застал пришествия
в
ернулся
об
душа отлетала неспешно
от жизненного ствола
лишь на второй день
в моем доме
беспричинно рухнуло стекло стола
сын
невестка
внук с женой
да внучка
невелика образовалась
подле гроба кучка
возле м
орга
без т
покупая на закуску сливы
вспомнил салива
труп
за
через год
вы
капывают
сжигают
в пиво пепел подсыпают

выпивают

м н
по и ают
н м

связь времен

вечно

й
ремонтирующи ся
х

ис
торий
крема

были здесь

отец

сестра двоюродная

брат

меня не увидят

уже рад

не уве
личилось
обез

слегка окружение

в груди отчего-то

су
жжение
ж

нечто неймет

не придет

т
с ве ром
е

высоко
бело
грудая

юная

взв л
о нованная
к ро

из всех ая
прекраснейш
ее
п
ополнение
д
к жене
не подвластное сатане
хочу отдушки
не секса
на троне
ковре
подушке
вонючий ветер
взметнет кутерьму
внесет
в безначальную тьму
без башного
ру
в бундахишн
перестану быть хищн
з тр
а авлен
р спл
металлом
соединюсь
со смертью
опр б
о ированными
ат м
не обретя
не найдя подсказки
в сомнении
смущении
опаске

затаился
застопорился
слова слизнул огонь
дыхание в воздухе
по с
в к
и
сло
кровь сходу
превратилась в воду
слух в пространстве
о рас
т
д в
а о
л р
и
лся
вросло в землю
онем
ело
т
волосы встали ветками
свело кожу от страха
не ведая краха
на оградке пруда
примостившись не без труда
парочка
цел д
у
ется
подсохший ветер
мир солнцем светел
10-17 октября 06

061019 терракотовая армия императора цин шихуанди

в доспехах
далекие потехе
офицеры
солдаты
дюжие ребята
без капельки жира
кр
вы роенные
ст
по головному ранжиру
увековеченные
чудом не увеченные
глиняные
и защищают
с к
т а
у п
к
аны
покойного первого императора
в парах ртути
пар
ящего
в
воплощения
злобы
мщения

вечер
солнце
спало
ы
ст ло
а
061022

рецепт

когда достанет скука

т
от пи ания
н

внука

взбодрит

вдохновит

одолеет артрит

вука-вука

061024

ночь

ночной порой

с
л б
е и
т р
а
ются

с воем

криком

человечьи ликом

навьи

закатывают

пиры
вам

волкодлаки

вурдулаки

упыри

061025

история

ищу под спудом

а Ф

м ор ную

зоо Ф

пластику крышки сосудов

061026

вызывание дождя

облакопрогонники с и
м
а
р
а
ч вымя небес заклинают

черпалами дождь добирают

чудила
р г
о атые
б д
тучи яро поддевают
напирают

лентами вьются
выползая ужи
забивают межи

трутся женские груди
еся
б тся
ью
в бездонном сосуде

061027

061028 удар по хеллоуину

жаркие

жорой

дирижером

б з
е оргиевцы
г

у закладного камня дневали

запад кляли

жажду соком

а
уд ляли
е

жидкое внимание

н
демо изации
рал

дня

св
ятых
пон

приглашали

приговор духам умерших оглашали

без жали

печали

отказывали в последней радости

в трепетном

ст
рахе
к

ра
з умного
а

велесование

святки
сурвакары
стары
в снегу от схватки талом
звероваливали
бубенцами
боталами
яростно бренчали
зубами
костями
звенели
стучали
ярко-красными
ж а
езл ми
обл ы
от времени
заклинали
забавляли дали
велесовы внуки
воспевали
солнце
свет
у
до неба
м
за ытья
б
за
ката
от
не дождались

комоедицы

пусть от природы глуп
с лета холю
лелею
тулуп
чтоб за зимних дней чертополосицей
не опростоволоситься
как кожа ни гладка
беспокоит подкладка
надо ж
от жив
ту
относив
себя весной преобразить
в вывернутых
шк
урах
м
в к м
о е
м д
о в
е
дцах
п
о
б к
е р
с а
н с
о
ваться
до а
л
о
из д
в зеленых ветках
субретка
танец затянет

заманит
за баней
замять
замурчать

жатва

в
вы ерну
д
п
в оле
д
бумажной судьбы
борьбы
к
олосок
в
велесу
на б
ородку
заг
в идеях
п т
ос авлю
в сл
козу
казну
скотину
скотницу
кошелек
не работницу
28-30 октября 06

род и рожаницы

к
рылья

кружат

крадутся

наползают в ночи

ря
к кают
ва

з д
а ирают
н п

от тела о
т палые
шест и

ог
р астые
ук

с лосиными

б к
о ами
н г

кисти-ветки

т
янут
в

уши

слепнут глаза

в вытянувшейся ромбом голове

бушует гроза

лицо гнется крюком

отступаю бочком

трясут сосцами вымени

н
дву огие
р

в аженки
р

норовят
пр з
о а
в
ести
от меня
р б
е енка
ол н
немею
акмея шипасто
грудасто
огненным
с
ве чением
р
сквозь стены
потолок
израстает из берлоги
в задранные над звездами белые ноги
над ними могуч
повелитель туч
дохнет
картинку сотрет
061102

последнее место

в давней европе
мученикам были рады
внутри церковной ог
к ним свежие покойники
л
астились
м
под защиту
подпиту
ниже рангом отшедшие
к церковной стене
тр
прис аивались
в
прошлых местечки
знатные кости ссыпали в полости-оссуарии
под арии
б едных
л
ждали
братские могилы
от рытые
к
для по
полнения
до полного за
на кладбищах судили
рядили
живые многие жили
последнее прибежище
превратилось в убежище
глухие духоте торжища духи
заводились на слухи
под землей верхний быт

обсуждали
скрипели
стучали
трещали
061104

завещание
над ухом трупа
залихватски трижды
кл
икнуть
г
почесать
пощекотать
подошвы
обстучать пятки
подергать прядки
р
п обуждать
нетерпение
нытьем
громогласным плачем
пением
подержать пару дней в постели
пока не очнусь в теле
061105

судьба
знахаря
за ошибку
загонят в костер
в запряженной кибитке
закусят
зажаренным
б
ыком
р
д
зай утся
м
злос
ловьем
любви
061106

существование
тумихай таут-бату
вылезая из норы
рубит деревья
возмущая х горы
у
потеряв д
заболел
захирел
опух
061106

отражение
от столицы
ан
отстр енный
о
петром
г р
о од
м л
был
когда в нем жил
е
бр дил
о
061106

тяжелый год

день за днем смерть

нарушает устоев твердь

не веря

в ми
стерию
анте

справлял

вино д
цветы по ливал

не забывал

061107

бытие

свободен от душевных гирь
сне на снегу бражничает
хищно
зверо
род
подоб
ные
в лавровых венках
прикрываясь масками
похотливо сверкают глазками
у источника сальсабиль
в вино добавляют имбирь

061108

смерть
мара
марья
моревна
моргана мечты
без покрывала
фаты
в стеклянном гробу
над ухом трупа
ив
ж ет
д
061109

061110 живопись и графика натальи шибановой

из бутылки

ро
отп с ила
у т

птичку на плечо

позазвала ей подружек

приласкала горячо

жертвоприношение

к
влады а
чиц

двойственности
небеса погоняет двулико
ногами-пнями
землю
по
пирает
на
четырехсторонне
раскрывает ладони
сгибаюсь в поклоне
не ведая норм
черепом туловища
в
при ечает
м
на корм
061114

ОЖИДАНИЕ

зерно

ра щу

оп

на

про себя

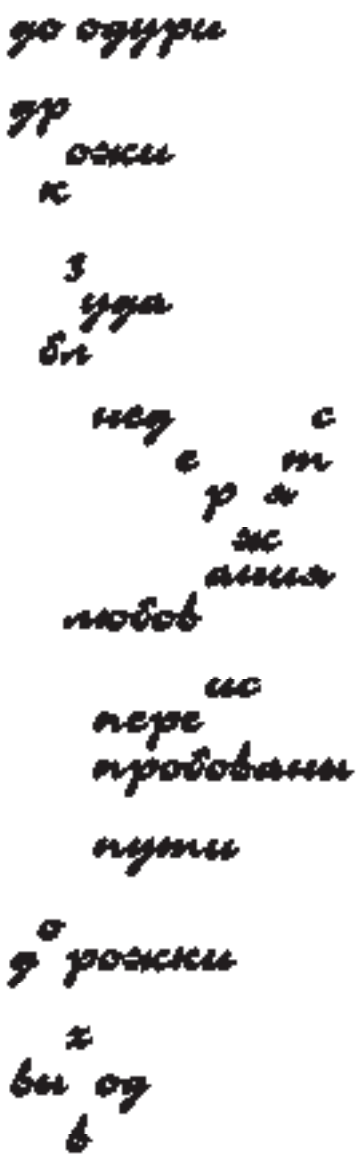

на в^{х}*оде*
в

вижу

слышу

рождение свыше

2006

иллюстрации к язычеству древних славян

трехчастность

свах

ва

бху

сияет твердь небесная
плоть воды пресной
в ней варуна
теребит
перебирает
дождя струны

сладость

л а
с ух
у
землю
с д
у лаж ает
б
порождает урожай
б
за ывается
кр
судьбы людей
ст
раница
г

корни

под

пра

с

л к

а о

в л

я о

н т

с

кой

золо й

плуг то

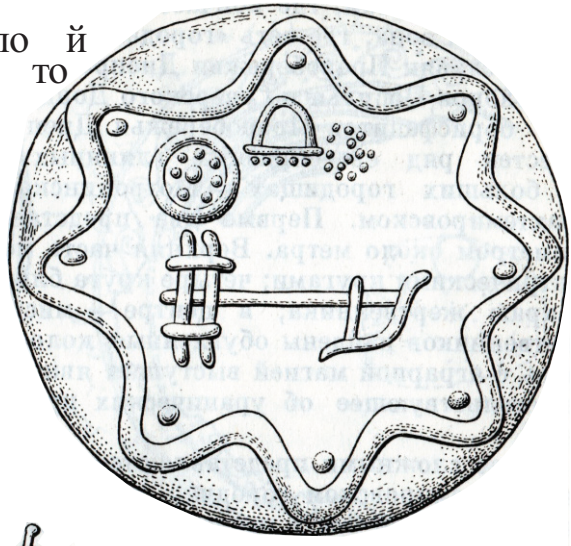

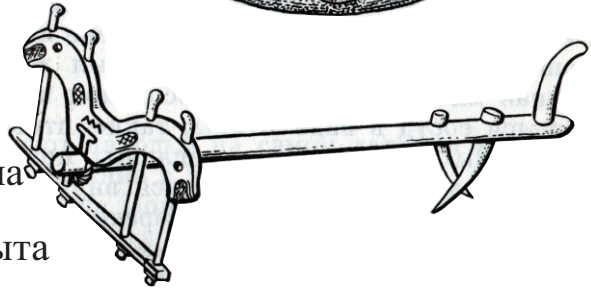

секира

и ч

аша

н

за рыта

к

солнечная колесница

нештатно
на солнечной apollo колеснице
сонными грацеулочками
послезакатно
в обе стороны времени
по-соседски
покатиться
дажьбогом
р
я иться
р
в небесную дорогу
оленьего рога
ко
с нуться
в трепе
оживить
ж
ертвы
м

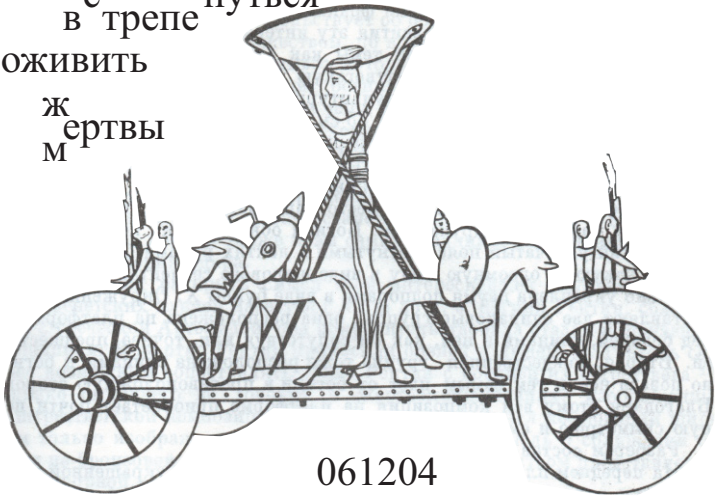

061204

озерная богиня

дордже пагмо
день через месяц
доступна
никогда не приступна
грешники на брегу
озера менструальной крови
не ведая *и*
р
у с горы
джил *б*
м аются
до ог
не
чистой
пре
богиня
у
лов
буйных го
на посох
венец
нанизывает
струйки ы
м
р
е спускает
п
в озеро с

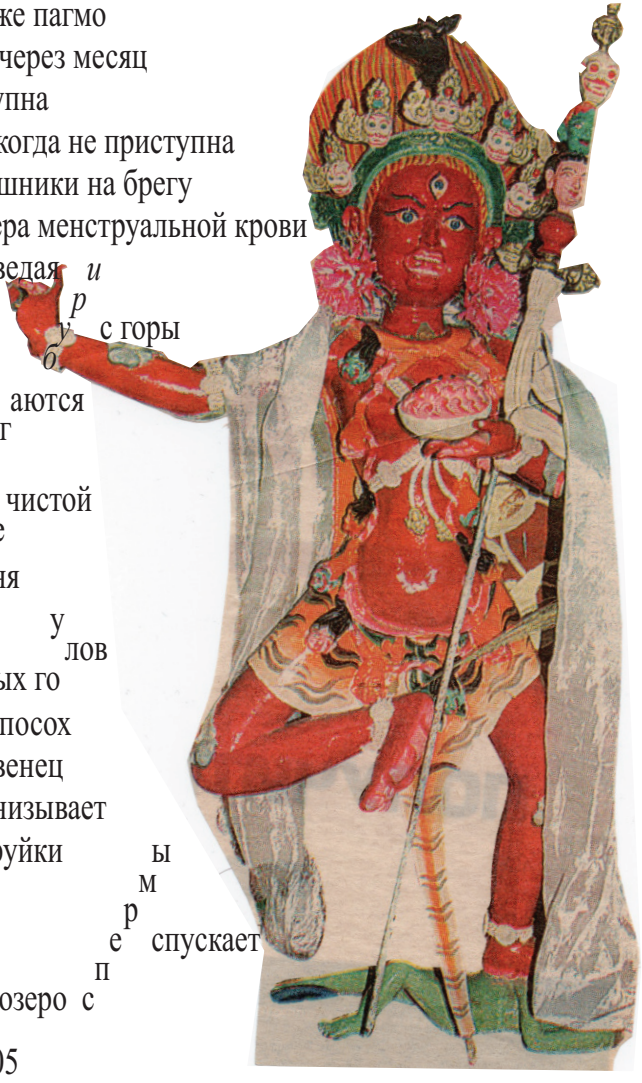

061205

маски: от мифа к карнавалу
преемник
патриция маску
п л
на я ивал
р
притуманенный
хор
актер
грозную горгону
на антефиксе
сосуде
согнали с трона
старцы
демоны
старухи
театра но заварухи
с неба не сошли
небо нашли
шиза льва
шицза
н
м ится
глу
кровавый яма
зло
вечно
вещ
бог войны бегче
немногим легче
ничто не заколебало
защитника веры махакалу
докерамические неолитики
катакомбщики

в рот
нос
глаза
вставляли глиняные
загл
ушки
свободными оставляли
одно
черно
глазый
стомноголетний пепи
за ним картонки
гипсовые догонки
от обезьяны
без изъяна
африканские
п
редки
не
буйволо
антилопно
рогатые
аньянга
неруба
бомбара
на
ступают
не от
с гипсовой лепки таштыки
слепки
раскрашивали
пепел
кости
в чучело сквашивали
готовили к отлету

или к предкам улету
сам
станцевал бы цам
в маске демона
но только не больным
зд
о ровым
полн к
стала бы брава
и деревянная глава
на месте последних волос
с лис и
м
а
к
ч
о
т раскрашенными на лице
не подберу причину
менять на мексиканскую личину
не рвусь под кров
огд
т а шних
мо
богов
не меряясь берегом
наряжусь *бериком*
сыграю в салки
с вожаком русалки
как бы ни было темно
с серветтой
коломбиной
не пойду в кино

надежда

чужих

о
п ворот
ри

п
орча
к

не прямо в
глаз
с

наказанье болезнью
тяжкой
с от

на

сви
стра
га
дание

всю жизнь переиначат
скопом
горо

обобщу приметы

ом
п оиск
р и

перешибу

а то что-то

под жался
издер

061215

2002

28

МСИКА

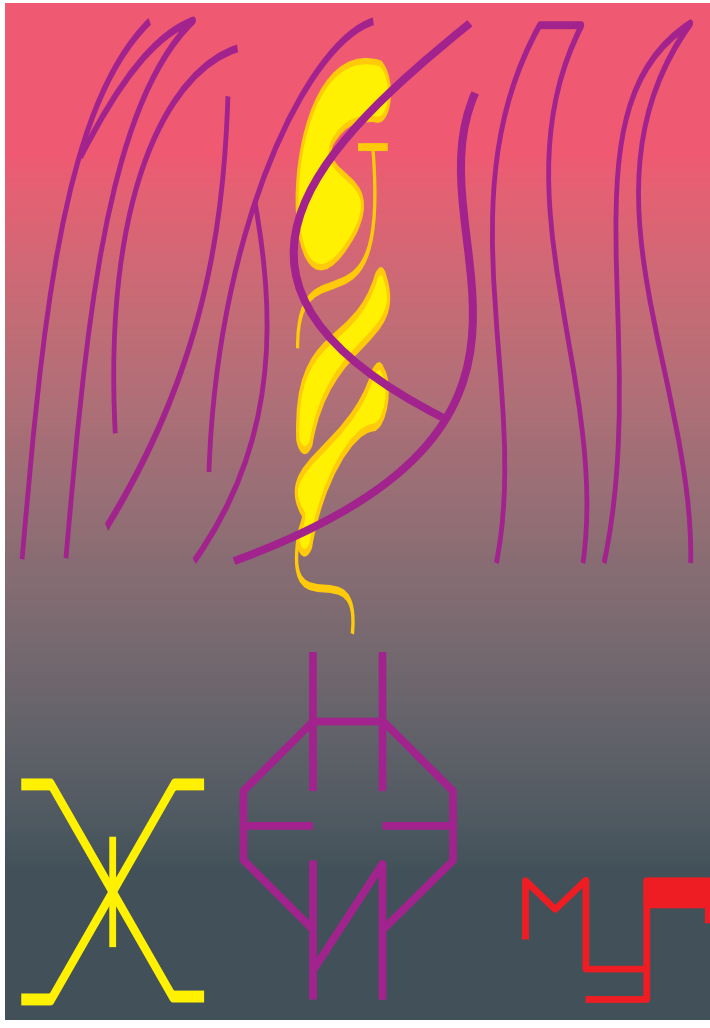

ГНОЗИС: ***исступление, вторжение ума***

алхимия:
великое делание

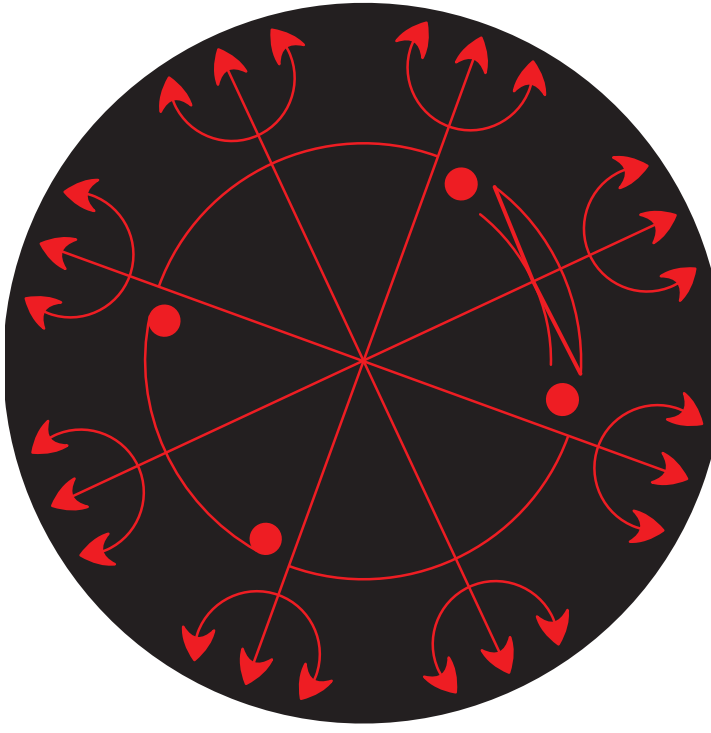

владыка перекрестков вуду: *эшу рэй*

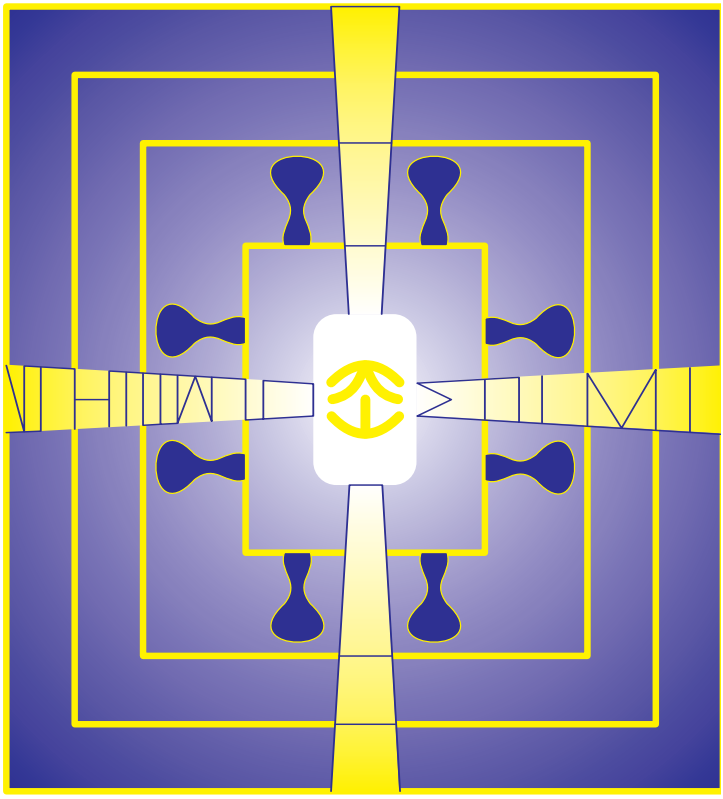

шаман: *кто опускается на дно морское*

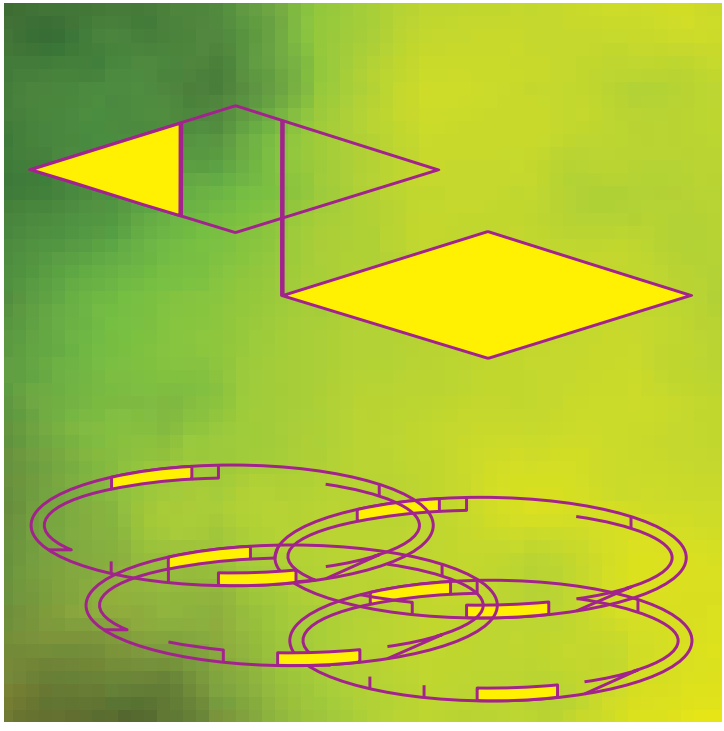

время-сон:
аль черинга, чуринга

цветы в пустоте: *будда, кугэ*

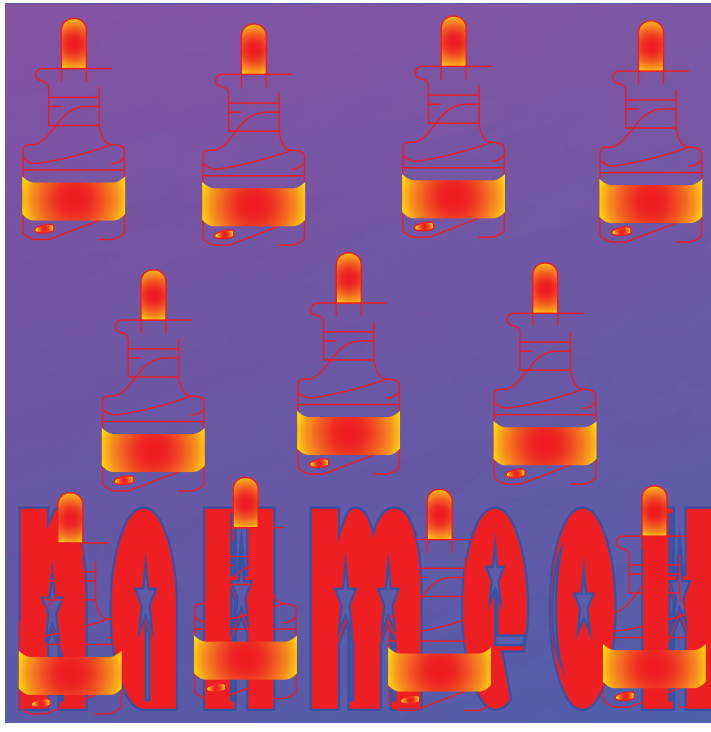

пантеон: *йопиленга*

природные добродетели:
благоразумие, сдержанность, стойкость, справедливость

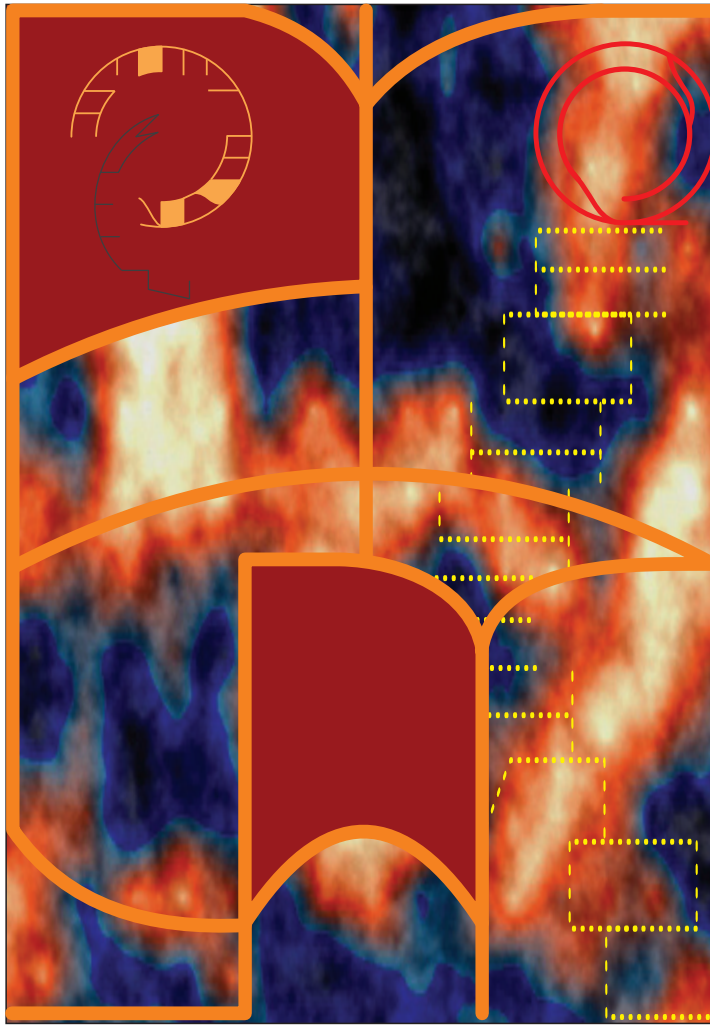

великое благоденствие души по конфуцию
небесное, земное, солнечное ци, ритуал

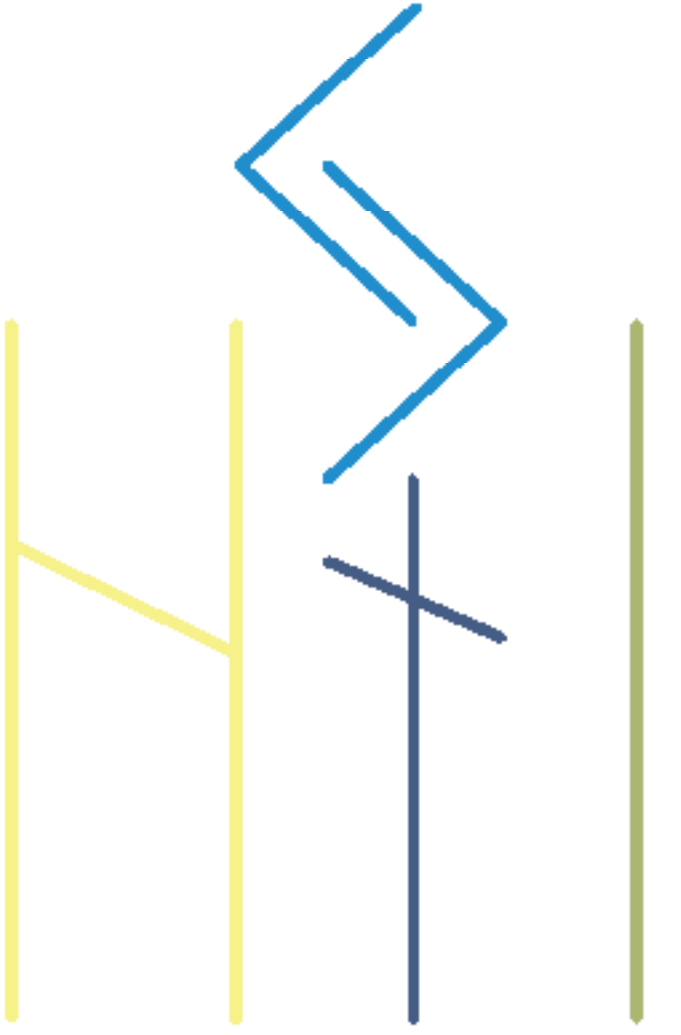

через недеяние к благополучному завершению (4 руны)

хуан ахну и шбаланке:
зеленые тростники, растущие на равнинах

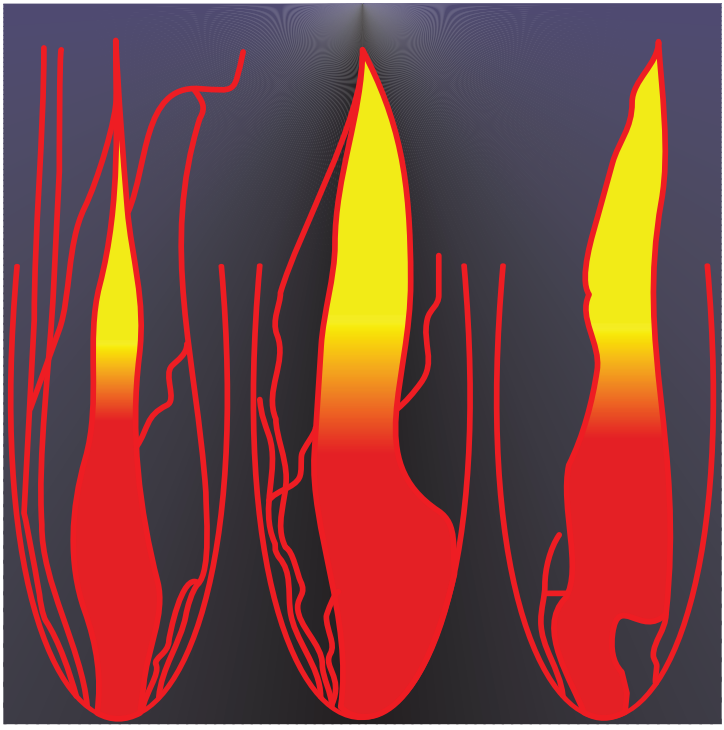

творцам путеводным
причастным небесному жертвопитью:
снидет снедь сюда

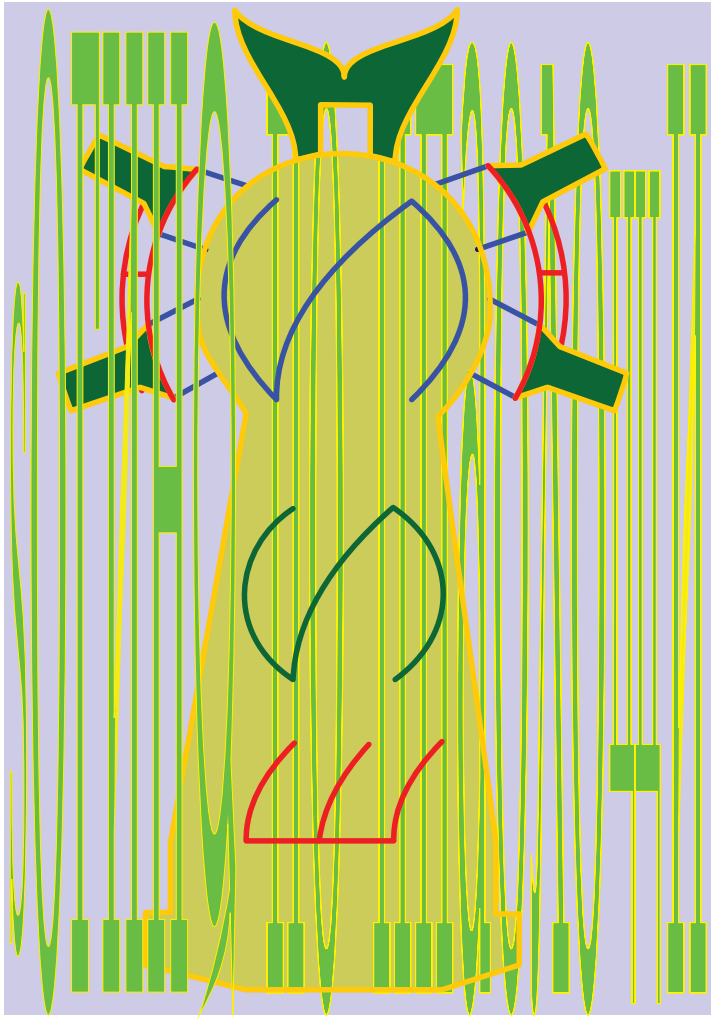

богиня по паолоцци: *диана-машина*

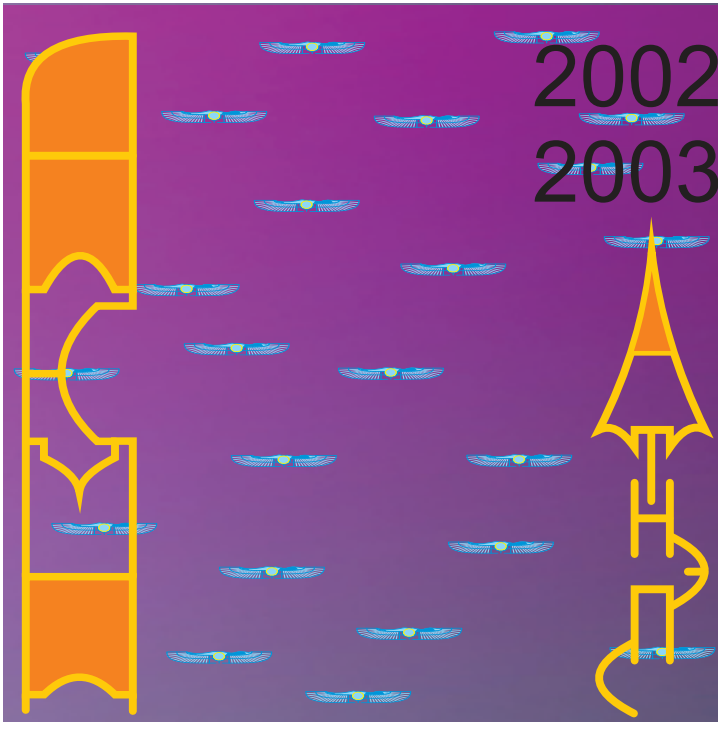

башня молчания:

дакма спэнта, фраваши, фараор

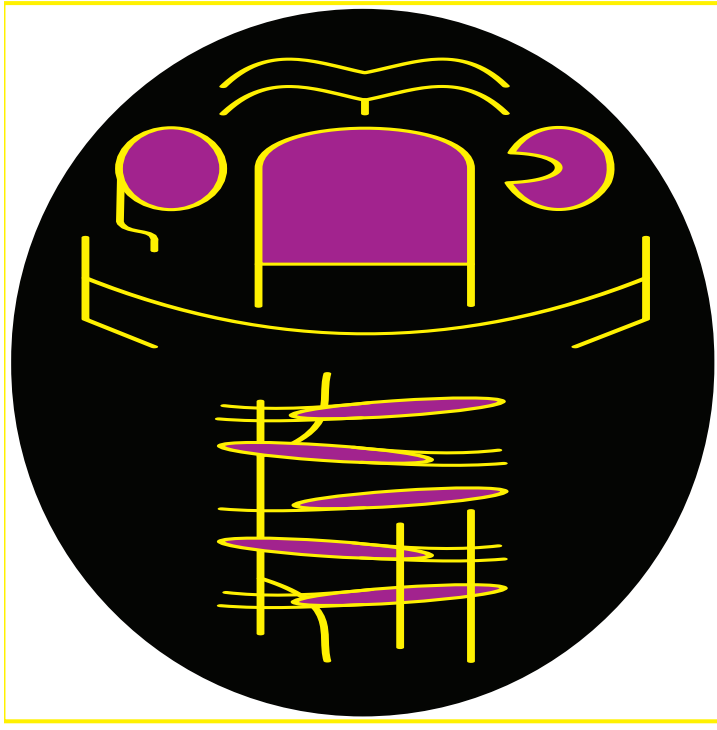

безграничное время:
зерван акарана

Содержание

альбом 26 «Путешествия шизотомного шизотомика»

человеческий мир……4
три тревоги тиллиха: ……. 5
искусство в эпоху его технической
воспроизводимости……..…… 6
полнота пустоты……..……7
проводник умерших душ:……. ……8
восприятие мира: ……9
общение:……. …….. 10
богиня девичьей судьбы: …… 11
палинодиопение…… …… 12

Форзац:

трансформация: воображение, выражение
заманивание сознания: внедрение, вовлечение, схватывание

Нахзац:

замысел: простой параллельный ход мысли
красота души: ум и то, что от него

Обряды перехода…… …. .13

домашние. 14
прощание 15
обряды перехода 16

несправедливость 24
лечение 25
жизненный календарь 26
060927 бибеско коллажи 30
препарирование бодлера 31
обряд новоселья 32
президентская программа 34
практика. 35
жертва 36
религия 38
китайский свадебный обряд 39
поминки 40
три карлика 41
путешествие 42
калика 43
061013 московский международный
медицинский салон 44
утраты 45
чистилище 46
061019 терракотовая армия императора
цинь шихуанди 52
вечер 53
рецепт 54
ночь 55
история 56
вызывание дождя 57
061028 удар по хеллоуину 58
велесование 59
род и рожаницы 62
последнее место 64
завещание 66
судьба 67

существование 68
отражение 69
тяжелый год 70
бытие 71
смерть 72
061110 живопись и графика натальи шибановой . .73
жертвоприношение 74
ожидание 75
иллюстрации к язычеству древних славян 79
озерная богиня 82
маски: от мифа к карнавалу 83
надежда 86

Альбом 28 «Мистика»…… . .… . 87

гнозис.....……88
алхимия……89
владыка перекрестков вуду……..... . 90
шаман…… . . .91
время-сон…… 92
цветы в пустоте.....93
пантеон……94
природные добродетели…… 95
великое благоденствие души по конфуцию….. . …96.
через недеяние к благополучному завершению… .97
хуан ахну и шбаланке…… . . 98
творцам путеводным, причастным небесному
жертвопитью.....……99
богиня по паолоцци…… .100
башня молчания…… .. 101
безграничное время…… 102

Валерий Абгарович Галечьян

Обряды перехода
Поэмы и стихи

Подписано в печать 29.03.2019
Формат 84x108 1/32. Объем 6,5 печ.л.
Издательство «Русская школа.»
www.rusterra.com
e-mail: rusterra79@mail.ru

Отпечатано
в ПАО “Т8 Издательские технологии”
тел. 8(499) 322-38-30